

Le plan de l'école



Une école secondaire, c'est parfois très grand. Il se peut aussi que sa forme soit particulière. Amuse-toi à regarder de quelle forme est ton école et quels sont ses traits distinctifs, puis dessine son plan. Cela pourra t'aider à te retrouver.

Où puis-je trouver le plan de l'école ?



Dans mon agenda



Sur le site de l'école



En le demandant au secrétariat



Sur les murs près des portes, il y a le plan d'évacuation lors d'incendie.

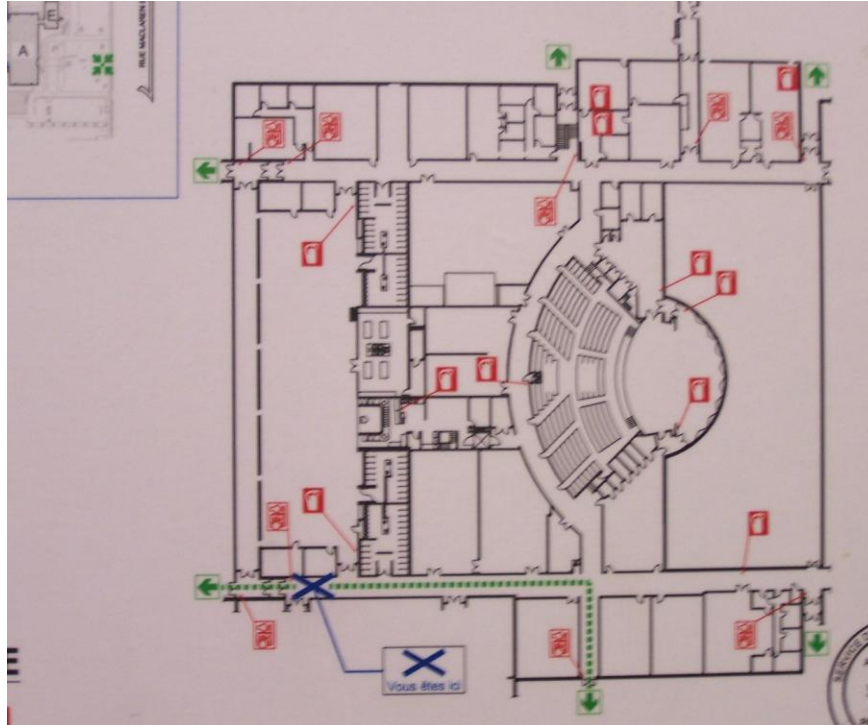

Le plan de l'école

Voici ce qui peut se trouver sur mon plan de l'école :

<input type="checkbox"/> Forme de l'école (en carré, en L, en T en forme d'échelle...)	<input type="checkbox"/> Direction de ton unité
<input type="checkbox"/> Corridors	<input type="checkbox"/> L'agora ou la salle publique (lieu de rassemblement)
<input type="checkbox"/> Débarcadère d'autobus	<input type="checkbox"/> Agent de sécurité
<input type="checkbox"/> Ma porte d'entrée	<input type="checkbox"/> Les salles de jeux
<input type="checkbox"/> Mon casier	<input type="checkbox"/> Escaliers
<input type="checkbox"/> Mes salles de cours	<input type="checkbox"/> Ascenseur
<input type="checkbox"/> Salles de toilettes	<input type="checkbox"/> Auditorium
<input type="checkbox"/> Secrétariat de mon unité	<input type="checkbox"/> Gymnase
<input type="checkbox"/> Cafétéria	<input type="checkbox"/> Bibliothèque
<input type="checkbox"/> _____	<input type="checkbox"/> Salon du personnel
<input type="checkbox"/> _____	<input type="checkbox"/> _____
<input type="checkbox"/> _____	<input type="checkbox"/> _____
<input type="checkbox"/> _____	<input type="checkbox"/> _____
<input type="checkbox"/> _____	<input type="checkbox"/> _____
<input type="checkbox"/> _____	<input type="checkbox"/> _____



Le plan de l'école

Je dessine mon plan de l'école.

